

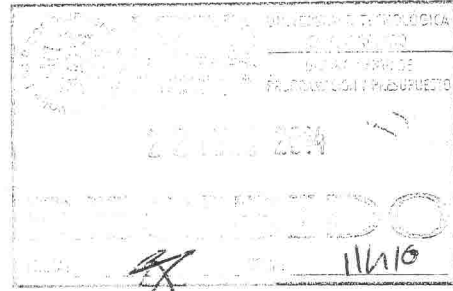

UTER
UNIVERSIDAD TECNOLÓGICA
DE QUERÉTARO



Veinte años
concretando **metas**
e inspirando **sueños**.



Querétaro, Qro., Mayo 20 de 2014.
Oficio Núm: **SAF/138/14**

Asunto: Reporte de Proyecto PIFI.

M. en C. Olga Rebeca Ledesma García
Encargada del Despacho de la Dir. de Planeación y Evaluación
Presente.

Anexo al presente los "Formatos de comprobación de los recursos asignados en el marco de la agenda estratégica del Subsistema de Universidades Tecnológicas", en los cuales se informa el avance financiero de los siguientes periodos:

| PROYECTO | PERIODO |
|--|-------------------|
| Programa Integral de Fortalecimiento Institucional "PIFI 2013" | 1º Trimestre 2014 |



Atentamente

[Handwritten Signature]
Lic. Raúl Iglesias Flores

Encargado de la Secretaría de Administración y Finanzas



c.c. M. en C. E. Salvador Lecona Uribe.- Rector.
Dr. Salvador F. Acuña Guzmán.- Secretario Académico.
C.P. Hilda López Ruiz.- Jefa del Depto. de Programación y Presupuesto.
Archivo.
RIF/HLR/jr*

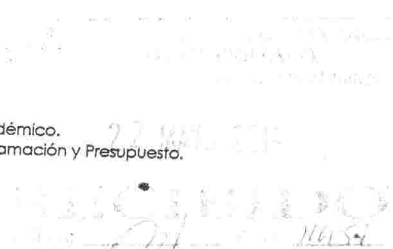

Av. Pie de la Cuesta No. 2501 Col. Unidad Nacional, Querétaro, Qro., C.P. 76148
Tels.: (442) 209 61 00 al 04, Fax (442) 209 61 32

www.uteq.edu.mx



SECRETARÍA
DE EDUCACIÓN



Querétaro
Cerca de Todos



ISO 9001
No. 35900



UNIVERSIDAD SUSTENTABLE



UNIVERSIDAD TECNOLÓGICA
DE QUERÉTARO

Querétaro, Qro., Abril 15 de 2014.
N° oficio: SAF/118/14

Asunto: Comprobación PIFI 2013.

C.P. Jorge Cornejo Buendía
Subdirector de Finanzas CGUTyP
P r e s e n t e.

Me permito enviarle la comprobación de los recursos ejercidos, correspondientes al 1er. Trimestre 2014, asignados a nuestra Institución en el Marco del Programa Integral de Fortalecimiento Institucional (PIFI) 2013.

Me reitero a sus órdenes para cualquier duda o comentario al respecto.

Atentamente

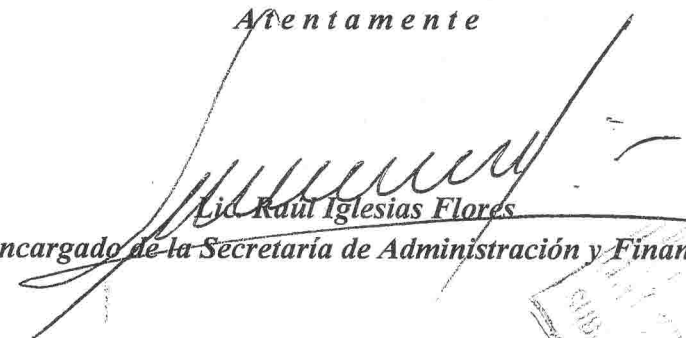
Lic. Raúl Iglesias Flores
Encargado de la Secretaría de Administración y Finanzas

c.c. Lic. Javier Arvizu Serapio.- Jefe del Depto. de Análisis Financiero - CGUT
M. en C. Salvador Lecona Uribe.- Rector - UTEQ
Dr. Salvador Francisco Acuña Guzmán.- Secretario Académico - UTEQ
Archivo.

RIF/HLR/jrr*

Av. Pie de la Cuesta No. 2501 Col. Unidad Nacional, Querétaro, Qro., C.P. 76148
Tels.: (442) 209 61 00 al 04, Fax (442) 209 61 32

www.uteq.edu.mx



SECRETARÍA
DE EDUCACIÓN



Querétaro
Correa de Tardes



ISO 9001
No. 35900

COORDINACIÓN GENERAL DE UNIVERSIDADES TECNOLÓGICAS
DIRECCIÓN DE ADMINISTRACIÓN Y FINANZAS
COMPROBACIÓN FINANCIERA ACUMULADA



Nombre de la Institución: Universidad Tecnológica de Querétaro
Informe acumulado No. 1

PIFI 2013
Clave del Convenio : N/A

| NO. DEL BIEN | RECURSO ASIGNADO (1) | TRANSFERENCIAS INTERNAS (2) | RECURSO MODIFICADO 3=1+2 | 2013 | | | 2014 | | | ACUMULADO | | | |
|--------------|----------------------|-----------------------------|--------------------------|----------------|---|--|----------------|---|--|------------|---|--------------|---|
| | | | | TRIMESTRE 4TO. | | | TRIMESTRE 2DO. | | | C. PARCIAL | % | COMPROBACIÓN | % |
| | | | | C. PARCIAL | % | | C. PARCIAL | % | | | | | |

PROYECTO: FORTALECIMIENTO DE LA PLANTA ACADÉMICA Y DEL EQUIPAMIENTO E INFRAESTRUCTURA PARA LOS PROGRAMAS EDUCATIVOS DE LA UTEQ.

| | | | | | | | | | | | |
|--------------|----------------|----------|----------------|---------------|--------------|-------------|-------------|-------------|-------------|---------------|--------------|
| 1 | 110,707 | 0 | 110,707 | 19,698 | 17.79 | 0 | 0.00 | 0.00 | 0.00 | 19,698 | 17.79 |
| 2 | 0 | 0 | 0 | 0 | 0.00 | 0 | 0.00 | 0.00 | 0.00 | 0 | 0.00 |
| 3 | 0 | 0 | 0 | 0 | 0.00 | 0 | 0.00 | 0.00 | 0.00 | 0 | 0.00 |
| 4 | 0 | 0 | 0 | 0 | 0.00 | 0 | 0.00 | 0.00 | 0.00 | 0 | 0.00 |
| TOTAL | 110,707 | 0 | 110,707 | 19,698 | 17.79 | 0.00 | 0.00 | 0.00 | 0.00 | 19,698 | 17.79 |

| | | | | | | | | | | | |
|--------------|----------|----------|----------|----------|-------------|----------|-------------|-------------|-------------|----------|-------------|
| 1 | 0 | 0 | 0 | 0 | 0.00 | 0 | 0.00 | 0.00 | 0.00 | 0 | 0.00 |
| 2 | 0 | 0 | 0 | 0 | 0.00 | 0 | 0.00 | 0.00 | 0.00 | 0 | 0.00 |
| 3 | 0 | 0 | 0 | 0 | 0.00 | 0 | 0.00 | 0.00 | 0.00 | 0 | 0.00 |
| TOTAL | 0 | 0 | 0 | 0 | 0.00 | 0 | 0.00 | 0.00 | 0.00 | 0 | 0.00 |

| | | | | | | | | | | | |
|-------------------|----------------|----------|----------------|---------------|--------------|----------|-------------|----------|-------------|---------------|--------------|
| GRAN TOTAL | 110,707 | 0 | 110,707 | 19,698 | 17.79 | 0 | 0.00 | 0 | 0.00 | 19,698 | 17.79 |
|-------------------|----------------|----------|----------------|---------------|--------------|----------|-------------|----------|-------------|---------------|--------------|

[Signature]
Lic. Raúl Iglesias Figóres
ENCARGADO DE LA SECRETARÍA DE ADMINISTRACIÓN Y FINANZAS.

[Signature]
M. en C. Salvador E. Lecona Uribe
RECTOR

[Signature]
Lic. Manuel Eduardo Carrasco Solís
ORGANO INTERNO DE CONTROL INSTITUCIONAL

COORDINACIÓN GENERAL DE UNIVERSIDADES TECNOLÓGICAS Y POLITÉCNICAS
29 ABR. 2014
SUBDIRECCIÓN DE FINANZAS
FECHA: MARZO 2014
COMPROBACIÓN COMPLETA



COORDINACIÓN GENERAL DE UNIVERSIDADES TECNOLÓGICAS
 DIRECCIÓN DE ADMINISTRACIÓN Y FINANZAS
 REPORTE DE LA CUENTA BANCARIA PRODUCTIVA O FIDEICOMISO



Nombre de la Institución: **Universidad Tecnológica de Querétaro** PIFI 2013 Clave del Convenio : **N/A**
 Número de cuenta: **0194294572** Fecha de actualización: **MAR 2014**
 Nombre de la Institución Bancaria: **BBVA-Bancomer, SA**
 RENDIMIENTO Y RECURSOS EJERCIDOS SEGÚN ESTADOS DE CUENTA DE LA CUENTA PRODUCTIVA Y FIDEICOMISO CON CORTE AL: **31 DE MARZO DE 2014.**

| MES | ASIGNADO (1) | RENDIMIENTO BRUTO (2) | PAGO DE COMISIONES (3) | RENDIMIENTO NETO 4 = 2-3 | PAGO A PROVEEDORES (5) | REINTEGROS (6) | EJERCIDO NETO 7 = 5-6 | SALDO 8 = 1+4-7 |
|-----------------|-----------------|-----------------------------|------------------------------|--------------------------------|------------------------------|-------------------|--------------------------|--------------------|
| ASIG. PIFI 2013 | | | | | | | | |
| OCT-2013 | 110,707.00 | 62.90 | | 62.90 | | | 0.00 | 110,769.90 |
| NOV - 2013 | 110,769.90 | 263.97 | | 263.97 | | | 0.00 | 111,033.87 |
| DIC - 2013 | 111,033.87 | 194.27 | | 194.27 | 17,999.86 | | 17,999.86 | 93,228.28 |
| Ene-14 | 93,228.28 | 225.05 | | 225.05 | 1,698.10 | | 1,698.10 | 91,755.23 |
| Feb-14 | 91,755.23 | 165.78 | | 165.78 | | | 0.00 | 91,921.01 |
| Mar-14 | 91,921.01 | 205.14 | | 205.14 | | | 0.00 | 92,126.15 |
| TOTAL | 1,117.11 | 1,117.11 | 0.00 | 1,117.11 | 19,697.96 | 0.00 | 19,697.96 | |

[Signature]
 LIC. RAUL IGLESIAS FLORES
 ENCARGADO DE SECRETARÍA DE ADMINISTRACIÓN Y FINANZAS

[Signature]
 M. en C. EMERENCIANO SALVADOR LECONA URIBE
 RECTOR

FECHA: MARZO 2014
 COORDINACIÓN GENERAL DE UNIVERSIDADES
 TECNOLÓGICAS Y POLITÉCNICAS
RECEBIDO
 29 ABR. 2014
 SUBDIRECCIÓN

DAF/PIFI13/01



COORDINACIÓN GENERAL DE UNIVERSIDADES TECNOLÓGICAS
DIRECCIÓN DE ADMINISTRACIÓN Y FINANZAS
RELACIÓN DE DOCUMENTACIÓN COMPROBATORIA POR PROYECTO/BIEN O SERVICIO



Nombre de la Institución: **Universidad Tecnológica de Querétaro** PIFI 2013
 Clave del Convenio: **N/A**
 PROYECTO: **FORTALECIMIENTO DE LA PLANTA ACEDÉMICA Y DEL EQUIPAMIENTO E INFRAESTRUCTURA PARA LOS PROGRAMAS EDUCATIVOS DE LA UTEQ.**
 Monto Asignado: **\$ 110,707**

| DESCRIPCIÓN DEL BIEN O SERVICIO | RFC | NÚMERO DE FACTURA Y/O DOCUMENTO | FECHA DE FACTURA Y/O DOCUMENTO | NO. CHEQUE | CANTIDAD | COSTO UNITARIO | IMPORTE | REMANENTE/ COMPROBADO |
|---------------------------------|-----|---------------------------------|--------------------------------|------------|----------|----------------|---------|-----------------------|
|---------------------------------|-----|---------------------------------|--------------------------------|------------|----------|----------------|---------|-----------------------|

FORTALECER LA CAPACIDAD Y COMPETITIVIDAD DE LA PLANTA ACADÉMICA DE LA INSTITUCIÓN

| | | | | | | | | |
|---|-----------------|-----|-------------|--------|---|--------------------------|-----------|-----------|
| 1.- Actualizar al personal académico en desarrollo humano y tutoría. | | | | | | | | |
| Acción: Asistencia de profesores a cursos o eventos sobre desarrollo humano y tutoría. | | | | | | Monto Autorizado: | | |
| | | | | | 1 | | \$ 45,000 | \$ 25,302 |
| Taller "Tutoría y Sustentabilidad" | LUTL-490827-CX2 | 249 | 29-Nov-2013 | 900001 | 1 | 19,697.90 | 19,697.90 | 19,698 |

LOGRAR LA CONTINUIDAD EN LA ACREDITACIÓN DE LOS PROGRAMAS EDUCATIVOS ANTE LOS ORGANISMOS RECONOCIDOS POR COPAES

| | | | | | | | | |
|--|--|--|--|--|---|--------------------------|---|---|
| 1.- Obtener la re-acreditación de los PE ante los organismos de COPAES. | | | | | | | | |
| Acción: Gestión y realización de los procesos de re-acreditación de los PE ante organismos de COPAES. | | | | | | Monto Autorizado: | | |
| | | | | | 1 | - | - | - |

REFORZAR EL ENFOQUE DE SUSTENTABILIDAD EN NUESTRA COMUNIDAD UNIVERSITARIA

| | | | | | | | | |
|--|--|--|--|--|---|--------------------------|--------|--------|
| 1.- Realizar eventos que contribuyan a reforzar el enfoque de sustentabilidad en nuestra comunidad universitaria. | | | | | | | | |
| Acción: Participación de alumnos en eventos dirigidos a la formación para la sustentabilidad. | | | | | | Monto Autorizado: | | |
| | | | | | 1 | 23,000 | 23,000 | |
| Acción: Capacitación del personal académico en aspectos de sustentabilidad. | | | | | | Monto Autorizado: | | |
| | | | | | 1 | 42,707 | 42,707 | 65,707 |

| | | |
|--------------|-------------------|-----------|
| TOTAL | REMANENTE | 91,009 |
| | PEND. COMP | 91,009 |
| | COMPROBADO | \$ 19,698 |

 Lic. Raúl Iglesias Flores
 ENCARGADO DE LA SECRETARÍA DE ADMINISTRACIÓN Y FINANZAS

 Dr. Salvador F. Acuña Guzmán
 RESPONSABLE DEL PROYECTO

REVISADO EN COMPROBACIONES ANTERIORES
 FECHA: MARZO 2014

DAF/PIFI13/02

